organizzazione: | sponsor: | con il patrocinio di: | con il contributo di:

DOMENICA 12 FEBBRAIO 2023

CUNEO - PARCO PARRI

GRANDA CROSS

2° EDIZIONE

MANIFESTAZIONE REGIONALE DI CORSA CAMPESTRE VALEVOLE COME

- 4° PROVA TROFEO PIEMONTE CROSS GIOVANILE
- PROVA SELEZIONE RAPPRESENTATIVA CF/CM

Approvazione Fidal Piemonte n° 15/cross/2023

ORGANIZZAZIONE :
ASD ATLETICA ROATA CHIUSANI CN020
in collaborazione con ASD ATL SPRINT MOROZZO CN039 e ASD MICHELIN SPORT CLUB CUNEO CN023

RITROVO E INFO UTILI:
Il ritrovo è fissato alle ore 8,30 presso il Parco Parri di Cuneo. Gli automezzi, dopo aver scaricato i partecipanti potranno parcheggiare presso il piazzale del Campo di Atletica di Cuneo, via Vecchia di Borgo San Dalmazzo, 23

POSSONO PARTECIPARE:
Tesserati FIDAL delle categorie ESORDIENTI, RAGAZZI, CADETTI, ALLIEVI, JUNIOR, PROMESSE E SENIOR 23-99 M e F.
Possessori di RUNCARD: (presentare tesserino e visita medica).
Atleti tesserati EPS presentando tesserino e visita medica validi al giorno della manifestazione

ISCRIZIONI:
da effettuare entro le ore 24.00 del 9/02/2023 direttamente dalla sezione on-line della propria società di appartenenza. Quota: € 2,00 Esordienti / € 3,00 Ragazzi / € 4,00 Cadetti / € 5,00 da Allievi in su con pagamento tramite bonifico bancario IT 86 H 06170 46160 00000 1001982 intestato a ASD ATLETICA ROATA CHIUSANI indicando iscrizione Granda cross e il n degli atleti iscritti, inviare copia del bonifico a gs@atletica-roatachiusani.org. Gli atleti singoli potranno pagare al ritiro del pettorale.

PROGRAMMA GARE

08,30 - Ritrovo		
10,00 - Cadetti	Km	3
10,30 - Cadette	Km	2,4
11,00 - Ragazzi	Km	1,2
11,15 - Ragazze	Km	1,2
11,30 - CROSS CORTO A/J/P/SM (23-99)	Km	3
12,00 - CROSS CORTO A/J/P/SF (23-99)	Km	3
12,30 - EM10/EF10	m	800
12,40 - EM8/EF8	m	600
12,50 - EM5/EF5	m	400

PREMIAZIONI

Esordienti	medaglia a tutti i partecipanti
Ragazzi	primi 5 - PN
Ragazze	prime 5 - PN
Cadetti	primi 5 - PN
Cadette	prime 5 - PN
Allievi	primi 5 - PN
Allieve	prime 5 - PN

CROSS CORTO MASCHILE
1° € 120,00 - 2° € 100,00 - 3° € 80,00 - 4° € 60,00 - 5° € 40,00
CROSS CORTO FEMMINILE
1° € 120,00 - 2° € 100,00 - 3° € 80,00 - 4° € 60,00 - 5° € 40,00
Trofeo alle prime cinque società giovanili più numerose

RECLAMI
Secondo quanto disposto dall'articolo 13 delle NORME ATTIVITA' 2023
LA MANIFESTAZIONE È COPERTA DA ASSICURAZIONE FIDAL "CATTOLICA ASSICURAZIONI"
PER LA MANIFESTAZIONE VIGONO NORME E REGOLAMENTI FIDAL

RESPONSABILE ORGANIZZATIVO:
VIETTI PIERO, 3475898317 - MASSIMINO LUCA 3892739938

RESPONSABILE PERCORSO:
PELLEGRINO GIUSEPPE 3663344380 - AUGUSTO GRISERI 3288368986

organizzazione:

sponsor:

con il patrocinio di:

con il contributo di:

PERCORSO

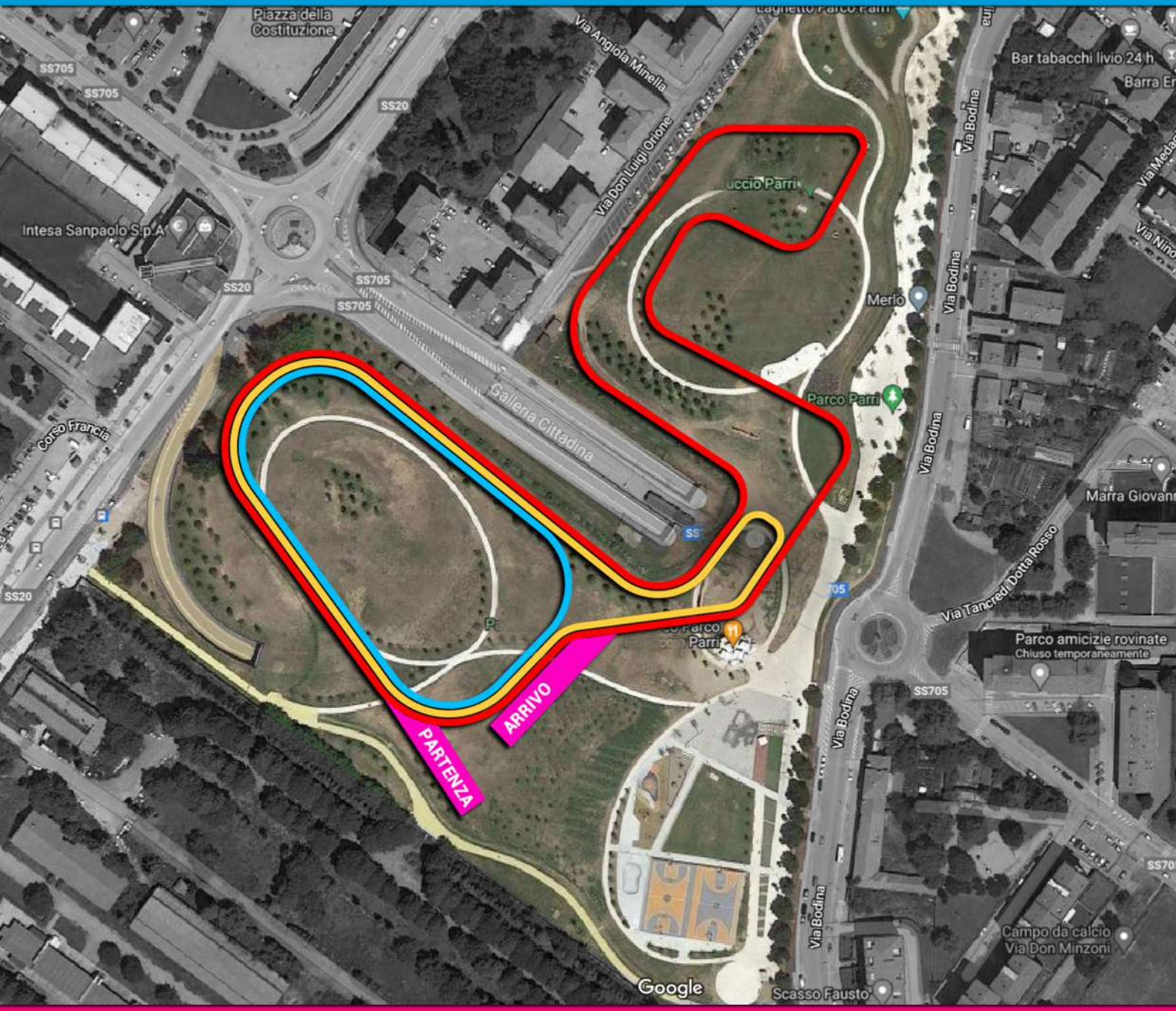

LEGENDA

giro lungo 1.200 m

giro medio 600 m

giro corto 400 m

GARA __ DISTANZE

Cadetti	km 3 (1 giro medio + 2 giri lunghi)
Cadette	km 2,4 (2 giri lunghi)
Ragazzi	km 1,2 (1 giro lungo)
Ragazze	km 1,2 (1 giro lungo)
EM10/EF10	M 800 (2 giri corti)
EM8/EF8	M 600 (1 giro medio)
EM5/EF5	M 400 (1 giro corto)
CROSS CORTO M/F	km 3 (1 giro medio + 2 giri lunghi)